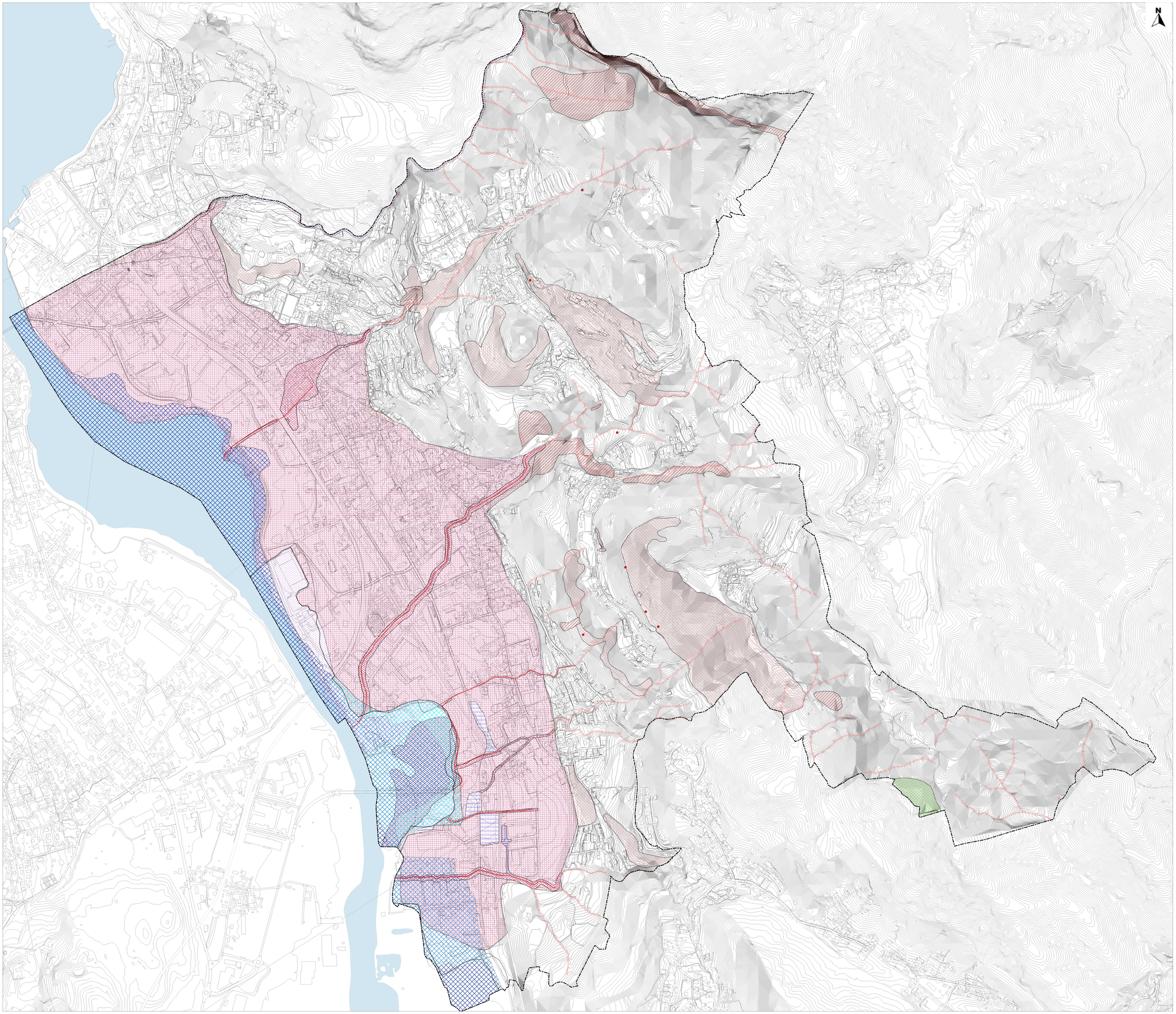

Legenda

Confine comunale

Delimitazione alvei fluviali (Fiume Adda) e bacini idrici naturali (Lago di Olginate)

Attuazione del Piano per l'Assetto Idrogeologico del fiume Po (PAI)

Fasce fluviali

Limite tra la fascia A e la fascia B

Limite tra la fascia B e la fascia C

Limite esterno della fascia C

Dissesti lineari

Area a pericolosità molto elevata non perimetrata (Ee)

Area a pericolosità media o moderata non perimetrata (Em)

Dissesti puntiformi

Frana attiva non perimetrata (Fa)

Dissesti poligonali

Area di conoide attivo parzialmente protetta (Cp)

Area di conoide non recentemente attivatosi o completamente protetta (Cn)

Area di frana attiva (Fa)

Area di frana quiescente (Fq)

Area a pericolosità elevata di esondazione (Eb)

Area a pericolosità media o moderata di esondazione (Em)

Aree a Rischio Molto Elevato (RME) vigenti

D.G.R. n° X/4738 del 19/06/2017

Aree a rischio idrogeologico molto elevato (PS 267) - Zona 1: area instabile o che presenta un'elevata probabilità di coinvolgimento, in tempi brevi, direttamente dal fenomeno o dall'evoluzione dello stesso

Attuazione del Piano di Gestione Rischio Alluvioni (PGRA)

Aree allagabili ambito territoriale RP (Reticolo Principale)

Pericolosità scenario frequente (P3/H)

Pericolosità scenario poco frequente (P2/M)

Pericolosità scenario raro (P1/L)

Aree allagabili ambito territoriali RSCM (Reticolo Secondario Collinare e Montano)

Pericolosità scenario frequente (P3/H)

Pericolosità scenario poco frequente (P2/M)

Pericolosità scenario raro (P1/L)

Comune di
Calolziocorte
Provincia di Lecco

Progetto
PIANO DI GOVERNO DEL TERRITORIO
AGGIORNAMENTO DELLA COMPONENTE GEOLOGICA, IDROGEOLOGICA E SISMICA
ai sensi della D.G.R. n°IX/2616 del 30/11/2011 e D.G.R. n°X/6738 del 19/06/2017

Tavola
8

Oggetto
Carta del dissesto con legenda uniformata PAI-PGRA
Piano delle Regole

Rif. 2018 121-132
Data Luglio 2020
Scala 1:5.000

il progettista

il responsabile del settore

VIGER srl Como - via Morazzone 21 - tel. 031/564933 - fax. 031/72931144 - email:info@vigersrl.it