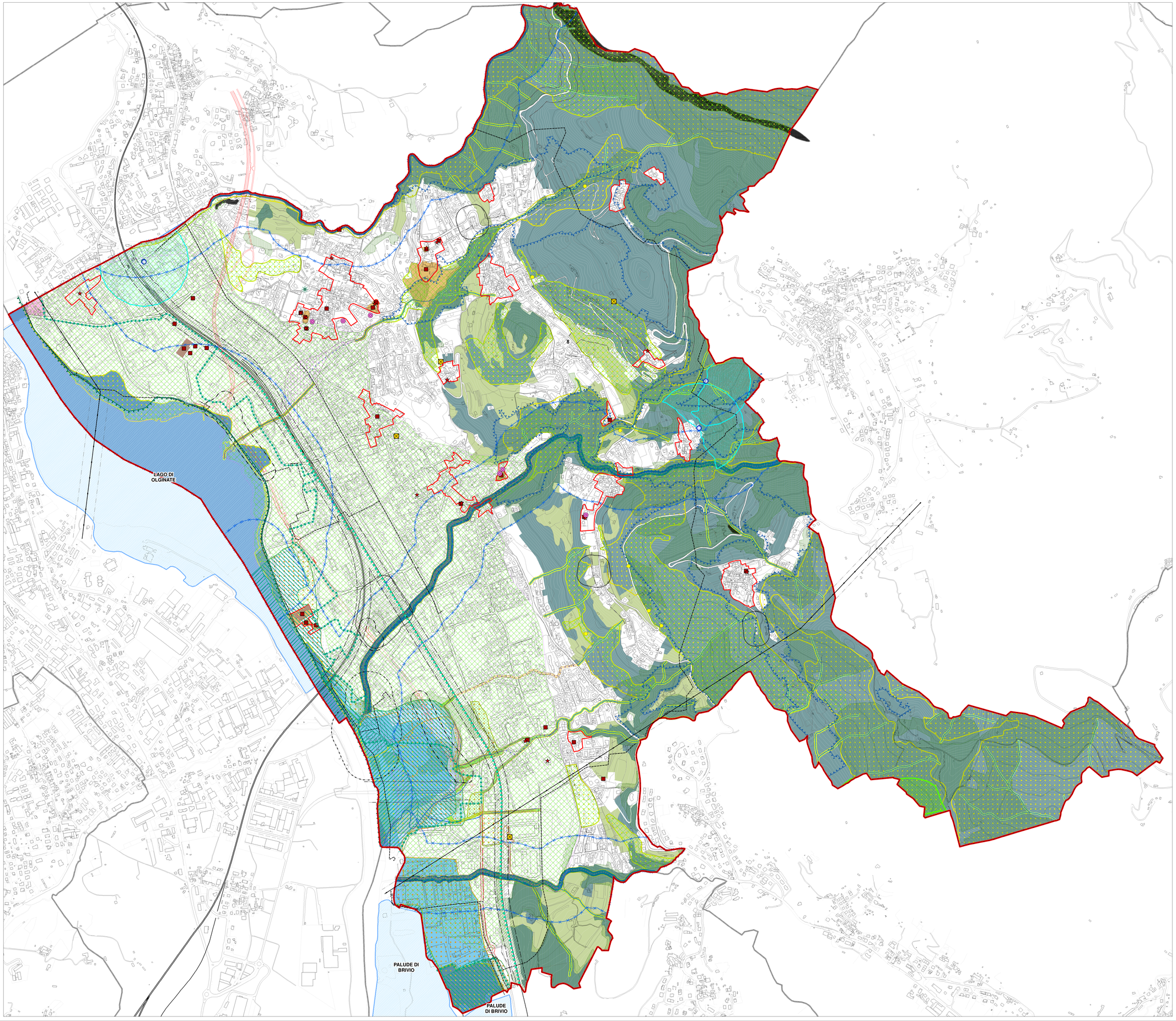


**BENI STORICO-CULTURALI**

- Beni vincolati ai sensi del d.lgs 42/2004
- Elementi, beni e manufatti di rilevante valore (art.16 PTC Parco regionale Adda Nord)
- Rinvenimentii archeologici

**Aree a rischio archeologico**

- Edifici di culto
- Perimetri dei Nuclei di Antica Formazione - comunale Calolziocorte
- Area prospicente i resti sommersi del ponte romano

**VINCOLI AMBIENTALI E PAESAGGISTICI**

- Vincolo paesistico ai sensi dell'art. 142 del d.lgs 42/2004
- Confine Parco regionale Adda Nord
- Aree esterne (art.5 PTC Parco regionale Adda Nord)
- Limite Parco Naturale (capo IX, sezione II, LR 86/1983 e smi)
- ZSC - IT2030004 "Lago di Olginate" e ZSC - IT2030005 "Palude di Brivio"
- Vincolo idrogeologico (RDL 3267/1923)
- Boschi non trasformabili (PIF Parco Adda Nord, PIF CM Valle San Martino)
- Altri boschi del PIF del Parco regionale Adda Nord
- Aberi monumentali (Direzione generale dell'economia montana e delle foreste del Mipaaf - "dataset AMI - Censimento alberi monumentali d'Italia)

**Ambiti agricoli di interesse strategico**

- ambiti agricoli di interesse strategico di cui all'art. 56 del PTCP
- ambiti a prevalente valenza paesistica di cui all'art. 60 del PTCP

**PIANO PER L'ASSETTO IDROGEOLOGICO DEL FIUME PO (PAI)**

**Fasce fluviali**

- Fascia A
- Fascia B
- Fascia C

**Dissesti**

Lineari
- Aree a pericolosità molto elevata non perimetrata (Ee)
- Aree a pericolosità medio/moderata non perimetrata (Em)

Poligonali
- Aree di conoidi e frane
- Aree a rischio molto elevato (RME) vigenti

Puntuali
- Frana attiva non perimetrata (Fa)

**PIANO DI GESTIONE RISCHIO ALLUVIONI (PGRA)**

**Aree allagabili ambito territoriale RP (Reticolo Principale)**

- Pericolosità scenario frequente (P3/H)
- Pericolosità scenario frequente (P2/M)
- Pericolosità scenario raro (P1/L)

**Aree allagabili ambito territoriale RSCM (Reticolo Secondario Collinare e Montano)**

- Pericolosità scenario frequente (P3/H)
- Pericolosità scenario frequente (P2/M)
- Pericolosità scenario raro (P1/L)

**COMPONENTE GEOLOGICA, IDROGEOLOGICA E SISMICA A SUPPORTO DEL PGT**

- Classe di fattibilità geologica 3 (sottoclassi soggette all'art. 9, comma 8 e 3 del PAI e ad altre limitazioni dettate dallo Studio geologico)
- Classe di fattibilità geologica 4
- Pareti rocciose con crolli

**Reticolo idrico e vincoli di polizia idraulica (R.D. 523/1904 e DGR 7/13950 del 1/08/03 e smi)**

- Reticolo idrico principale e minore
- Tratti intubati del reticolo idrico minore
- Reticolo idrico principale: fascia di rispetto 10 m
- Reticolo idrico minore: fascia di rispetto 4m

**Sorgenti e pozzi ad uso idropotabile (D.Lgs 152/2005 art. 94)**

- Zona di tutela assoluta delle opere di captazione ad uso idropotabile (criterio geometrico 10m)
- Zona di rispetto delle opere di captazione ad uso idropotabile (criterio geometrico 200m)

**ALTRI VINCOLI E FASCE DI RISPETTO**

- Fasce di rispetto cimiteriali (Piano Cimiteriale Comunale)
- Area di rispetto di impianti di depurazione
- Impianti di comunicazione e per la telefonia cellulare
- Elettrodotti con fasce di prima approssimazione
- Metanodotti
- Fasce di rispetto ferroviarie
- Corridoi di salvaguardia variante ex SS 639 (delibera CIPE n. 98/2009)
- Fasce di rispetto stradale

**RIFERIMENTI TERRITORIALI**

- Confine comunale Calolziocorte
- Confine comunale altri comuni

**Comune di Calolziocorte**
Provincia di Lecco

# PGT

## Documento di Piano

# A.2.4

## Vincoli

Scala 1:5.000

**modificata a seguito di controdeduzione alle osservazioni**

Gruppo di lavoro:
architetto Fabrizio Ottolini
architetto Ekaterina Solomatin
architetto Manuela Panzini
ingegnere Francesca Tacchi

Novembre 2022